



**1. Via Albinelli vista dall'Istituto d'Arte di Modena**





2. Il cancello dell'entrata disegnato sul cartone



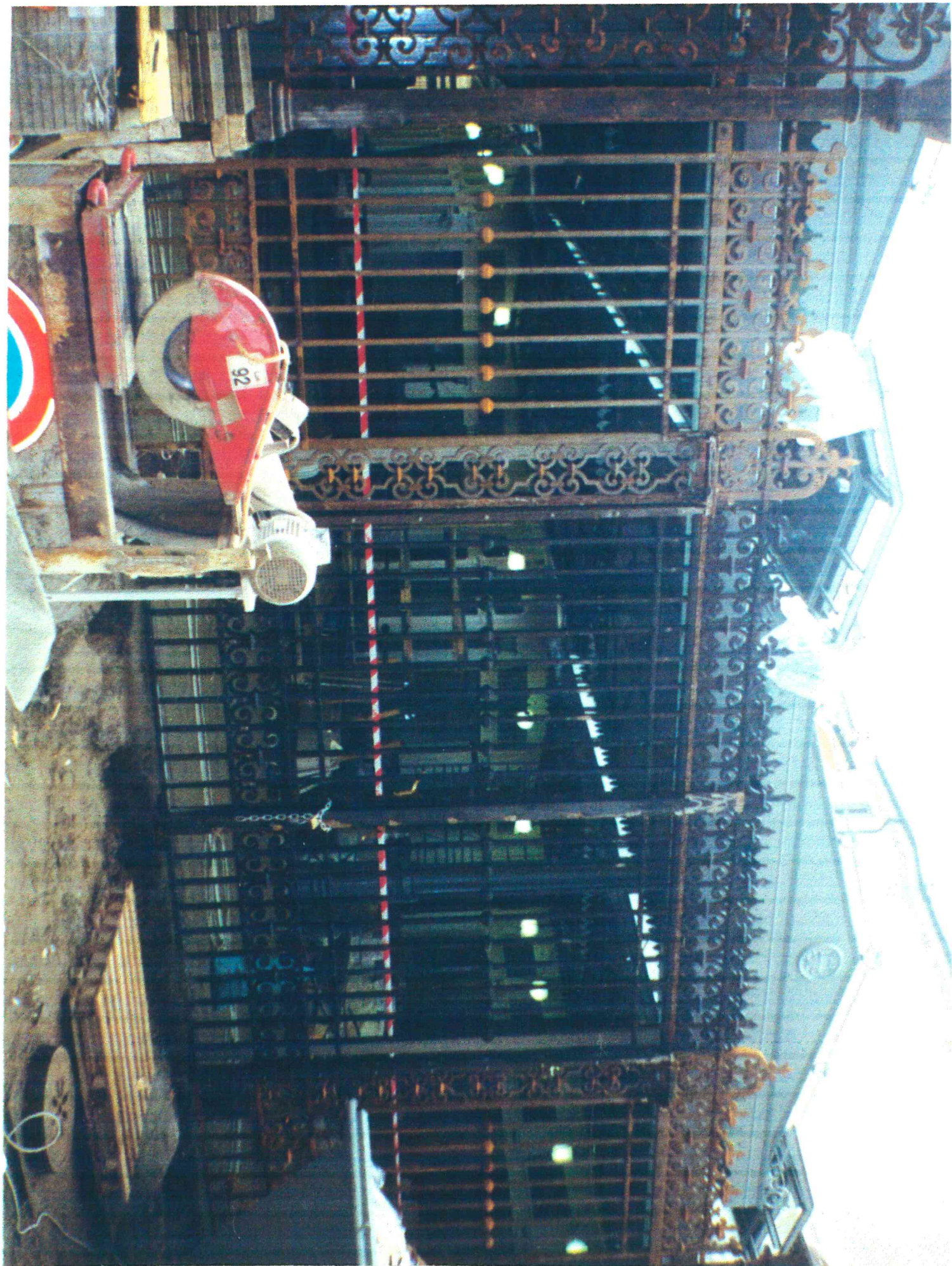

3. 4. Il cancello in ferro lavorato









5. Aggiustano la strada Mondatorra





**6. Piattaforma dove si raccolgono i rifiuti del mercato**



7. C'è ancora molto da fare...





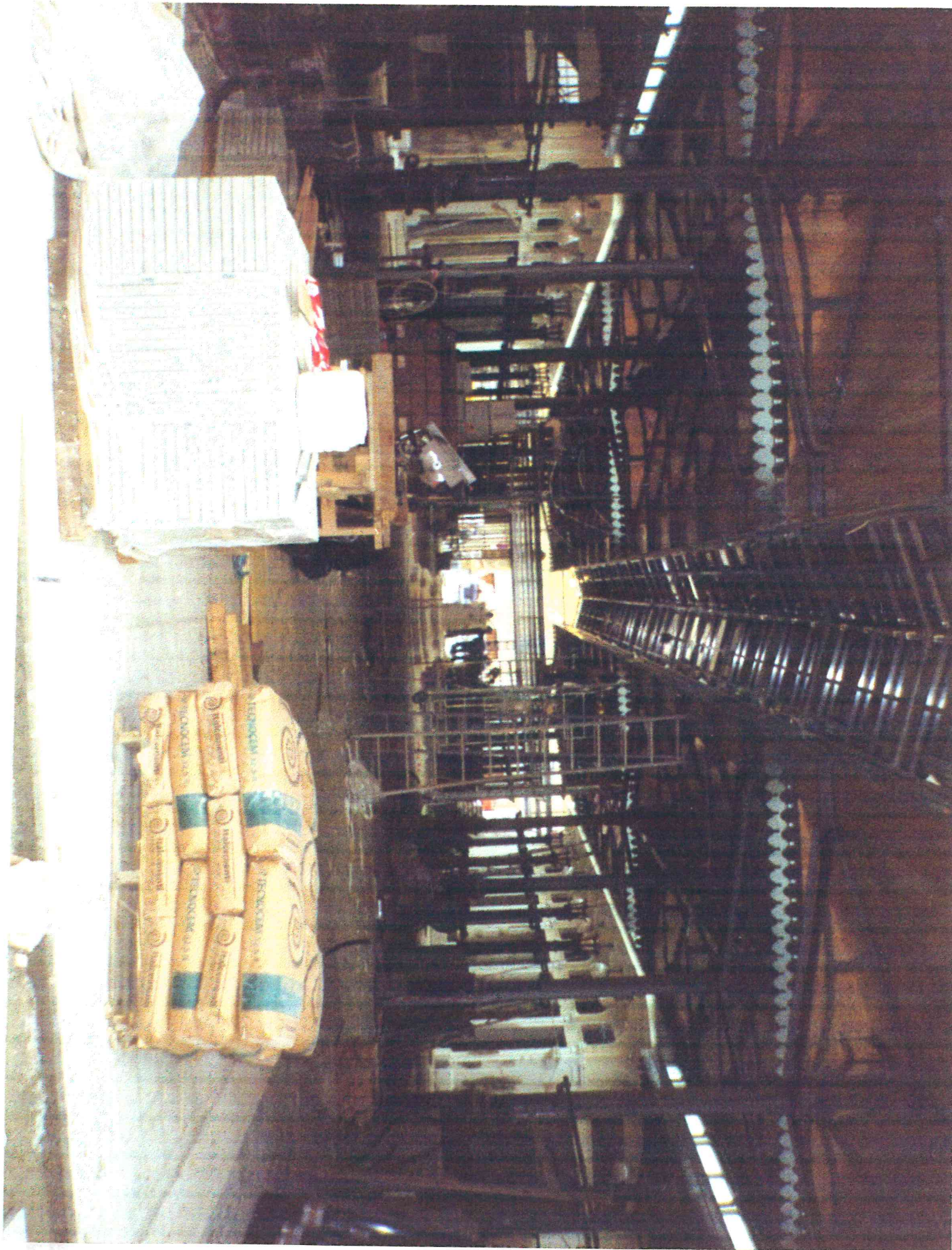

**8** Panoramica dell'interno



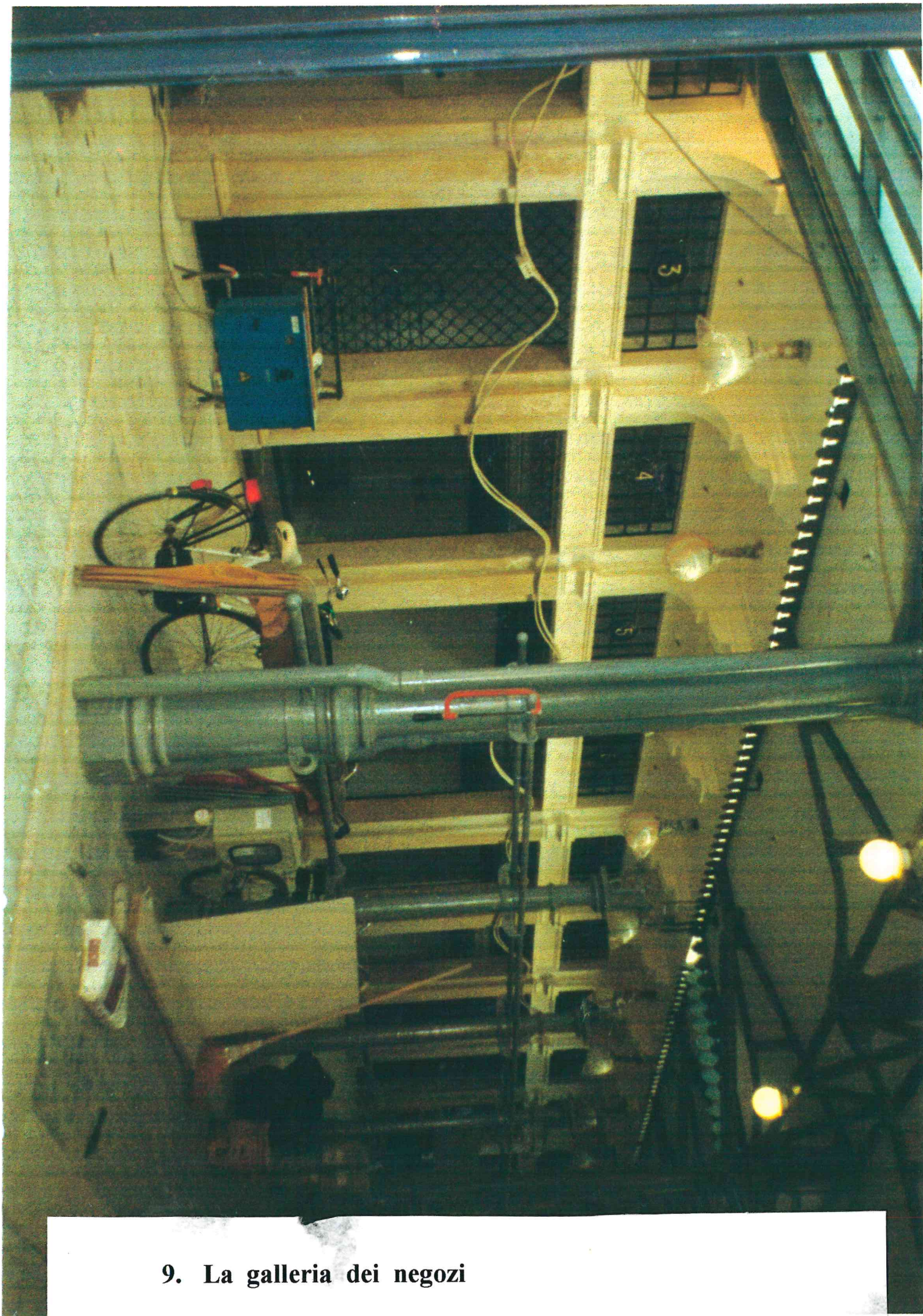

9. La galleria dei negozi





**10 La statua è stata resistemata al suo posto**





**12. 13. Le tettoie del mercato con i magazzini per conservare le**











14. Gli operai sistemano i ciotoli di via Albinelli







15. Finalmente il Mercato dopo 290 giorni di chiusura riapre



16. Le bancarelle dei fiori sono piene di “stelle di Natale”







17. La frutta rende il mercato tutto colorato



18. I modenesi affollano il mercato





19. Uno dei banchi dove si vendono i salumi e i formaggi

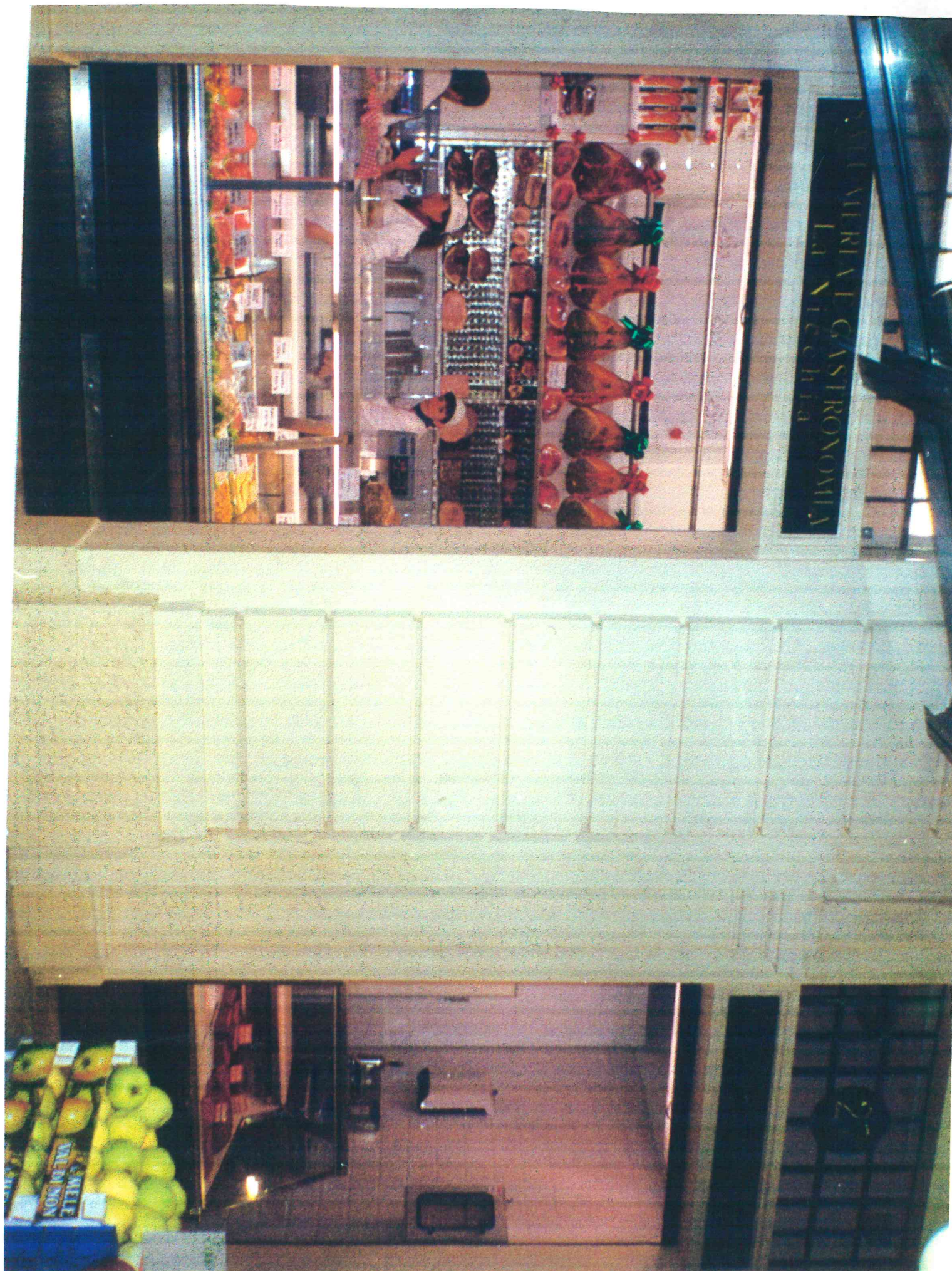



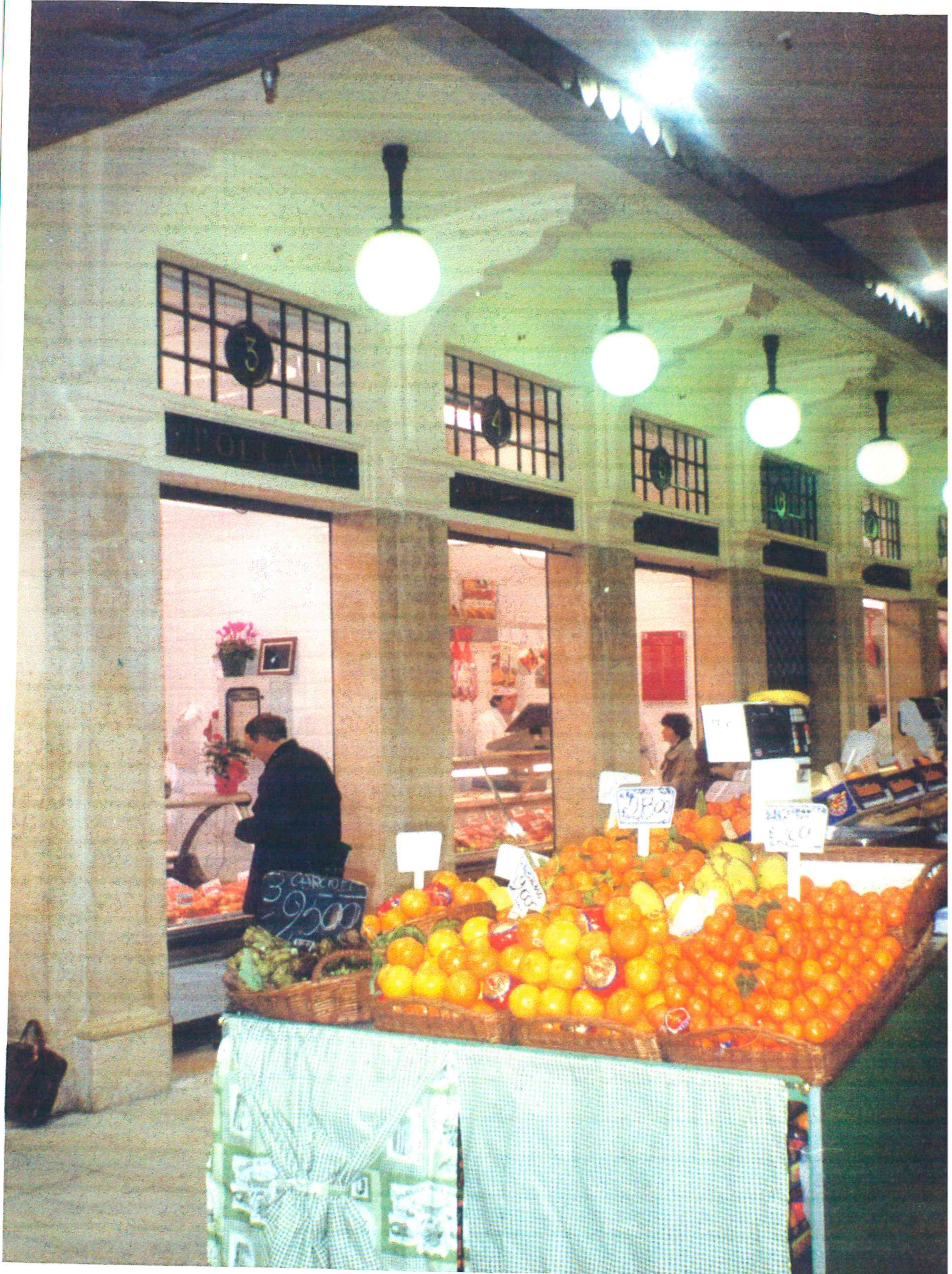

20. Una delle gallerie dei negozi





21. Il banco del pesce fresco